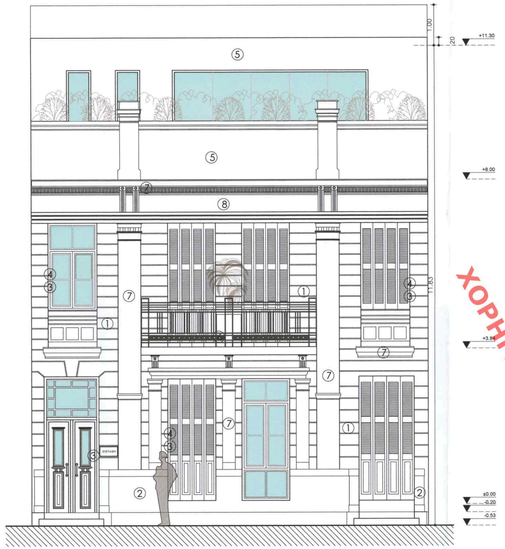

ΑΝΑΤΟΛΙΚΗ ΟΨΗ

ΔΥΤΙΚΗ ΟΨΗ

ΝΟΤΙΑ ΟΨΟΤΟΜΗ

ΧΟΡΗΓΕΙΤΑΙ ΚΑΤΟΠΙΝ ΑΙΤΗΜΑΤΟΣ ΧΟΡΗΓΕΙΤΑΙ ΚΑΤΟΠΙΝ ΑΙ

ΥΠΟΜΝΗΜΑ ΥΛΙΚΩΝ
1 ΥΦΙΣΤΑΜΕΝΗ ΕΠΕΝΔΥΣΗ ΠΕΤΡΑ-ΧΡΩΜΑ ΜΠΕΖ
2 ΥΦΙΣΤΑΜΕΝΗ ΕΠΕΝΔΥΣΗ ΛΕΥΚΟΥ ΜΑΡΜΑΡΟΥ
3 ΚΟΥΦΩΜΑΤΑ ΞΥΛΙΝΑ ΧΡΩΜΑ ΣΠΑΣΜΕΝΟ ΛΕΥΚΟ
4 ΠΑΤΖΟΥΡΙΑ ΞΥΛΙΝΑ ΧΡΩΜΑ ΓΚΡΙ-ΓΑΛΑΖΙΟ
5 ΣΟΒΑΣ- ΧΡΩΜΑ ΓΚΡΙ ΑΝΟΙΧΤΟ
6 ΚΑΓΚΕΛΟ ΕΞΩΣΤΗ- ΣΙΔΕΡΕΝΙΟ ΧΡΩΜΑ ΜΑΥΡΟ
7 ΔΙΑΚΟΣΜΗΤΙΚΑ ΣΤΟΙΧΕΙΑ ΟΨΗΣ- ΧΡΩΜΑ ΓΚΡΙ ΑΝΟΙΧΤΟ
8 ΔΙΑΚΟΣΜΗΤΙΚΗ ΚΟΡΝΙΖΑ ΟΨΗΣ- ΧΡΩΜΑ ΜΠΛΕ ΣΚΟΥΡΟ

Το παρόν διάγραμμα συνοδεύει την από ...11/24..... απολογιστική έκθεση της Δ/νσης Α.Ο.Κ.Α. Τμήματος Δ.Κ.
Η Υπαλλήλ/ρος
ΔΗΜΗΤΡΑ
ΑΡΧΙΤΕΚΤΟΝΑΣ
ΜΗΧΑΝΙΚΟΣ

ΥΠΟΥΡΓΕΙΟ ΠΟΛΙΤΙΣΜΟΥ ΚΑΙ ΑΘΛΗΤΙΣΜΟΥ
ΕΘΝΙΚΗ ΤΡΑΠΕΖΑ ΤΗΣ ΕΛΛΑΔΟΣ Α.Ε. (ΤΡΑΠΕΖΑ ΠΕΙΡΑΙΩΣ)
Η ΙΔΙΟΚΤΗΤΗΣ ΙΔΙΩΤΙΚΕΣ ΕΠΕΝΔΥΣΕΙΣ ΤΟΥΡΙΣΤΙΚΗΣ ΑΝΑΠΤΥΞΗΣ
ΕΛΕΝΗ ΚΑΟΥΝΗ
ΤΟΠΟΓΡΑΦΟΣ ΜΗΧΑΝΙΚΟΣ
ΕΛΕΝΗ ΚΑΟΥΝΗ
14/05/2025 13:34

ΚΕΝΤΡΙΚΟ ΣΥΜΒΟΥΛΙΟ ΑΡΧΙΤΕΚΤΟΝΩΝ
Το παρόν εγκρίθηκε από το Κ.Σ. του Κ.Σ.Α. στην συνεδρίασή του στις ..... 6/6 ..... και εγκρίθηκε με ..... 6/6 .....
ΠΡΟΕΔΡΟΣ
Ε. ΜΠΑΚΟΓΙΑΝΝΗΣ

Εργοδότης	ATHENS BELLE SUITES O.E
Έργο	ΑΠΟΚΑΤΑΣΤΑΣΗ ΔΙΩΡΟΦΟΥ ΔΙΑΤΗΡΗΤΕΟΥ ΚΤΙΡΙΟΥ ΜΕ ΥΠΟΓΕΙΟ ΚΑΙ ΔΩΜΑ, ΜΕΤΑΤΡΟΠΗ ΤΟΥ ΣΕ ΕΝΟΙΚΙΑΖΟΜΕΝΑ ΕΠΙΠΛΩΜΕΝΑ ΔΩΜΑΤΙΑ, ΠΡΟΣΘΗΚΗ ΑΝΕΛΚΥΣΤΗΡΑ ΚΑΙ ΠΡΟΣΘΗΚΗ ΚΑΘ'ΥΨΟΣ ΕΝ ΕΣΟΧΗ ΣΤΟ ΔΩΜΑ ΠΑ ΑΙΘΟΥΣΑ ΠΡΩΙΝΟΥ.
Θέση	ΑΧΑΡΝΩΝ 143 Ο.Τ. 86044
Μελετητές	Δήμητρα Μπικουβαράκη, αρχιτέκτων μηχ. ΑΜ ΤΕΕ 131549 Αθηναίος- Ιωάννης Νικητάκος, αρχιτέκτων μηχ. ΑΜ ΤΕΕ 129316 Λένα Χατζητζανή , σύμβουλος αρχιτέκτων μηχ.
Θέμα	ΟΨΕΙΣ/ΟΨΟΤΟΜΕΣ ΑΡΧΙΤΕΚΤΟΝΙΚΗΣ ΠΡΟΤΑΣΗΣ — ΚΛ. 1:50
Αρ. Σχεδ. **A.3**	Ημερομηνία ΣΕΠΤΕΜΒΡΙΟΣ 2024

ΑΘΗΝΑΙΟΣ - ΙΩΑΝΝΗΣ ΚΩΝ. ΝΙΚΗΤΑΚΟΣ
ΔΙΠΛ. ΑΡΧΙΤΕΚΤΟΝΩΝ ΜΗΧΑΝΙΚΟΣ
ΑΡΙΣΤΟΤΕΛΕΙΟ ΠΑΝΕΠΙΣΤΗΜΙΟ ΘΕΣΣΑΛΟΝΙΚΗΣ
ΜΕΛΟΣ ΤΕΕ : Α.Μ.-129316
ΧΡ. ΠΕΡΡΑΒΟΥ - ΧΑΣΙΑΡ 7Α Ο.Τ. 5818866
ΑΦΜ 134088589 ΔΟΥ ΑΓΑΛΕΩ

ΔΗΜΗΤΡΑ ΕΥΑΓΓ. ΜΠΙΚΟΥΒΑΡΑΚΗ
ΑΡΧΙΤΕΚΤΟΝΗ ΜΗΧΑΝΙΚΟΣ
ΔΙΠΛΩΜΑΤΟΥΧΟΣ Δ.Π.Θ.
ΜΕΛΟΣ ΤΕΕ-ΑΡ. ΜΗΤΡΩΟΥ: 131549
Κ. ΚΡΥΟΝΕΡΙΤΗ 10 ΧΑΝΙΑ
ΑΦΜ:133544914-Δ.Ο.Υ. ΧΑΝΙΩΝ